

AUTO - PASS

ZÁKLADNÝ

PRÍLOHA K VÝPISU Z REGISTRA PREVÁDZKOVÝCH ZÁZNAMOV VOZIDIEL

ČÍSLO: 0000-1111-2222

Údaje o vozidle

IDENTIFIKAČNÉ ČÍSLO VOZIDLA VIN

WAUZZZ8T7BA000000

ZNAČKA

AUDI

DÁTUM PRVEJ EVIDENCIE VOZIDLA / V SR

6. 7. 2010 / 28. 10. 2011

OBCHODNÝ NÁZOV

A5



Základné údaje

1. Predchádzajúce overenie	NIE <input checked="" type="checkbox"/>	11. Platnosť emisnej kontroly do	28. 6. 2026 <input checked="" type="checkbox"/>
2. VINexpert	OK <input checked="" type="checkbox"/>	12. Platnosť technickej kontroly do	28. 6. 2026 <input checked="" type="checkbox"/>
3. Technické údaje	OK <input checked="" type="checkbox"/>	13. Pozastavenie prevádzky	NIE <input checked="" type="checkbox"/>
4. Krajina pôvodu a krajiny registrácie	ÁNO <input checked="" type="checkbox"/>	14. Inercia vozidla	NEEVIDUJEME <input type="checkbox"/>
5. Počet majiteľov/držiteľov vozidla v SR	7/6 <input checked="" type="checkbox"/>	15. Záložné právo	NEPOŽADOVANÉ <input type="checkbox"/>
6. Pátranie	NIE <input checked="" type="checkbox"/>	16. Blokácia vozidla	NEPOŽADOVANÉ <input type="checkbox"/>
7. Kontrola originality	ÁNO <input checked="" type="checkbox"/>	17. Zoznam daňových dlžníkov	NEPOŽADOVANÉ <input type="checkbox"/>
8. Servisné záznamy	ÁNO <input checked="" type="checkbox"/>	18. Lízing vozidla	NEPOŽADOVANÉ <input type="checkbox"/>
9. Povinné zmluvné poistenie	ÁNO <input checked="" type="checkbox"/>	19. Výbava vozidla	NEPOŽADOVANÉ <input type="checkbox"/>
10. Montáž plynového zariadenia	NIE <input checked="" type="checkbox"/>	20. Indikatívna informácia o poškodení vozidla	ÁNO <input checked="" type="checkbox"/>

PRÍLOHA K VÝPISU Z REGISTRA PREVÁDZKOVÝCH ZÁZNAMOV VOZIDIEL

ČÍSLO: 0000-1111-2222

1. Predchádzajúce overenie

NIE

Predchádzajúce overenie poskytuje informáciu o vygenerovaní Prílohy k Výpisu z registra prevádzkových záznamov vozidiel v minulosti

DÁTUM A ČAS OVERENIA:

Pre vozidlo je AUTO-Pass generovaný prvýkrát.

DÁTUM A ČAS OVERENIA: 22.01.2026 20:52

2. VINexpert

VIN JE OK

VIN číslo predstavuje výrobcom zakódovanú kombináciu písmen a čísiel, ktorá slúži na jednoznačnú identifikáciu vozidla. VINexpert vykoná logickú kontrolu správnosti štruktúry VIN čísla, rozkóduje všetky údaje, ktoré do VIN zakódoval výrobca vozidla a upozorní na prípadné chybné znaky.

VOZIDLO	WAU Audi A5 Coupé / A5 Sportback / S5 Coupé / S5 Sportback (B8), kateg. M1
MODEL	Audi A5 Coupé; 2 dv. kupé / Audi S5 Coupé; 2 dv. kupé / Audi A5 Sportback; 4 dv. liftback / Audi S5 Sportback; 4 dv. liftback
KONTROLNÁ ČÍSLICA	OK
MODELOVÝ ROK	2011
VÝROBNÝ ZÁVOD	Audi AG, Ingolstadt, Nemecko
SÉRIOVÉ VÝROBNÉ ČÍSLO	123456
OBDOBIE VÝROBY	2008 - 2016
WAU	Audi AG, Ingolstadt, Nemecko (osobné vozidlo)
POSLEDNÁ GLOBÁLNA HOMOLOGÁCIA	e1*2001/116*0430*40
REGIÓN URČENIA	Európa
POZNÁMKY:	
AG	Aktiengesellschaft (akciová spoločnosť) Aktiengesellschaft (German: Joint-Stock Company)

DÁTUM A ČAS OVERENIA: 22.01.2026 20:52

PRÍLOHA K VÝPISU Z REGISTRA PREVÁDZKOVÝCH ZÁZNAMOV VOZIDIEL

ČÍSLO: 0000-1111-2222

3. Technické údaje

OK

Základné technické údaje vozidla z evidencie, parametre motora, prevodovky, bŕzd a karosérie, rozmery, hmotnosti, emisie výfukových plynov, povolené rozmery pneumatík a ďalšie dôležité údaje.

Rok výroby predstavuje informáciu o mesiaci a roku, kedy bolo vozidlo vyrobené. Tento údaj býva ale častokrát nahradený dátumom prvej evidencie vozidla. Modelový rok hovorí o období, kedy bol konkrétny typ vozidla vyrábaný.

EVIDENČNÉ ČÍSLO VOZIDLA:	AA000AA
DÁTUM PRVEJ EVIDENCIE:	6. 7. 2010
DÁTUM PRVEJ EVIDENCIE V SR:	28. 10. 2011
ZNAČKA	AUDI
TYP/VARIANT/VERZIA	B8/SCCWAQ1/QD7B5034R8S907MGEM0
OBCHODNÝ NÁZOV	A5
VIN	WAUZZZ8T7BA00000
NAJVÄČŠIA CELKOVÁ HMOTNOSŤ	2250 kg
PREVÁDZKOVÁ HMOTNOSŤ	1795 kg
KATEGÓRIA	M1 - osobné vozidlo, max. 8 miest na sedenie okrem miesta pre vodiča
ČÍSLO TYPOVÉHO SCHVÁLENIA	e1*2001/116*0430*16
NAJVÄČŠIA HMOTNOSŤ PRÍPOJNÉHO VOZIDLA ZABRZDENÉHO/ODBRZDENÉHO	0/0
ZDVIHOVÝ OBJEM VALCOV	2967
NAJVÄČŠÍ VÝKON MOTORA	176
DRUH PALIVA	NAFTA
OTÁČKY	4000
MAXIMÁLNA RÝCHLOSŤ	250
OBJEM PALIVOVEJ NÁDRŽE	
PREVODOVKA	AT
POČET STUPŇOV	7
KATALYZÁTOR	KAT
ROZMER A DRUH PNEUMATÍK	225/50 R17 94Y
ROZMER RÁFIKOV	7,5Jx17 ET28
FARBA	Hnedá metalíza
SPOTREBA PALIVA	6,6
EURO NORMA	EURO 5a
EMISIE ES/EHK	715/2007*692/2008A (EURO 5a)
DYMIVOSŤ ES/EHK	
EMISIE - CO	0.2080 g/km
EMISIE - CO2	174 g/km
EMISIE - NOX	0.1650 g/km
EMISIE - HC + NOX	0.1840 g/km
KOR. SÚČINITEĽ ABSORBCIE	0.5000
EMISIE ZVUKU ES/SHK	

DÁTUM A ČAS OVERENIA: 22:01:2026 20:52

PRÍLOHA K VÝPISU Z REGISTRA PREVÁDZKOVÝCH ZÁZNAMOV VOZIDIEL

ČÍSLO: 0000-1111-2222

4. Krajina pôvodu

ÁNO

Krajina pôvodu je krajinou, kde bolo vozidlo prvý krát prihlásené do evidencie. Následne mohlo byť predmetom exportu do zahraničia, vtedy hovoríme o krajinách registrácie.

KRAJINA PÔVODU: Nemecko

KRAJINY REGISTRÁCIE:

Príznak	Dátum	Krajina	EČV
Dátum registrácie - Slovensko	28. 10. 2011	Slovensko	AA000AA

DÁTUM A ČAS OVERENIA: 22.01.2026 20:52

5. Počet majiteľov/držiteľov vozidla v SR

ÁNO

Číselný údaj o počte majiteľov a držiteľov a informácia o ich *právnej forme. Vzhľadom na pravidlá ochrany osobných údajov sa meno a priezvisko resp. názov spoločnosti neposkytuje. Príklad: 2/1 znamená, že vozidlo malo dvoch majiteľov a jedného držiteľa.

POČET MAJITEĽOV: 7





POČET DRŽITEĽOV: 6

DÁTUM A ČAS OVERENIA: 22.01.2026 20:52

6. Pátranie

NIE JE V PÁTRANÍ

Preverenie vozidla v uvedených národných pátracích evidenciách. Dôležitejšie preverenie vozidla v medzinárodných pátracích systémoch sa vykonáva v rámci výkonu kontroly originality po overení pravosti identifikátorov na vozidle a pravosti jeho dokladov. Identifikátory na vozidle môžu byť podvodne zmenené za účelom zmeny identity a legalizácie odcudzeného vozidla kedykoľvek pred zmenou vlastníctva vozidla, preto kontrolu originality vozidla a dokladov odporúčame vykonať ešte pred jeho kúpou.

 Slovenská republika	Vozidlo sa nenachádza v pátraní <input checked="" type="checkbox"/>
 Česká republika	Vozidlo sa nenachádza v pátraní <input checked="" type="checkbox"/>
 Rumunsko	Vozidlo sa nenachádza v pátraní <input checked="" type="checkbox"/>
 Slovinsko	Vozidlo sa nenachádza v pátraní <input checked="" type="checkbox"/>
 Litva	Vozidlo sa nenachádza v pátraní <input checked="" type="checkbox"/>

DÁTUM A ČAS OVERENIA: 22.01.2026 20:52

PRÍLOHA K VÝPISU Z REGISTRA PREVÁDZKOVÝCH ZÁZNAMOV VOZIDIEL

ČÍSLO: 0000-1111-2222

7. Kontrola originality

ÁNO

Informácie a výsledky z absolvovaných kontrol originality, údaje z meraní povlakovej vrstvy, fotodokumentácia, výsledky overení v oficiálnych medzinárodných pátracích systémoch.

VOZIDLO ABSOLVOVALO KONTROLU ORIGINALITY:	1 krát
DÁTUM VYKONANIA KO Č. 1:	27. 10. 2011
PRACOVISKO:	PKO Bratislava-1122 Prievozská, 82109 Bratislava - Ružinov
KRAJINA DOVOZU:	Nemecko
ČÍSLO ODBORNÉHO POSUDKU:	SKA123456
ČÍSLO NÁLEPKY:	SKAi123456
KLASIFIKÁCIA KONTROLY Č. 1:	110

Popis klasifikácie:

1

STAV IDENTIFIKÁTOROV VOZIDLA (PRVÉ ČÍSLO Z KLASIFIKÁCIE):

Identifikátory vozidla sú nedotknuté, nie sú viditeľné stopy neoprávneného vonkajšieho zásahu, alebo vonkajšie neoprávnené zásahy do konštrukcie vozidla neboli zistené, alebo zmena identifikátorov bola spôsobená povolenou prestavbou.

1

STAV DOKLADOV (DRUHÉ ČÍSLO Z KLASIFIKÁCIE):

Požadované doklady nenesú žiadnu známku nepravosti a údaje v nich uvedené zodpovedajú údajom na identifikátoroch kontrolovaného vozidla, alebo zmena údajov je spôsobená povolenou prestavbou vozidla.

0

STAV ÚDAJOV EVIDENCIA VOZIDIEL SR(TRETIE ČÍSLO Z KLASIFIKÁCIE):

V evidencii vozidiel SR sa nenašiel záznam o kontrolovanom vozidle, resp. jedná sa o jednotlivovo dovezené vozidlo zo zahraničia.

VÝSLEDOK KONTROLY Č. 1: SPÔSOBILÉ

ĎALŠIE ZÁZNAMY PRACOVISKA KO:

SPÔSOBILÉ

Vozidlo je hodnotené ako spôsobilé v prípade, ak je klasifikácia vozidla 110 alebo 111.

DOČASNE SPÔSOBILÉ

Vozidlo je hodnotené ako dočasne spôsobilé v prípade, ak niektorý z bodov klasifikácie nadobúda hodnotu 2. V praxi sa najčastejšie jedná o chýbajúce VIN alebo výrobný štítok.

NESPÔSOBILÉ

Vozidlo je hodnotené ako nespôsobilé, ak niektorý z bodov klasifikácie nadobúda hodnotu 3. Tento klasifikačný stupeň hovorí o neoprávnej manipulácii alebo pozmeňovaní identifikátorov vozidla.

Namerané hodnoty povlakovej vrstvy

MIESTO MERANIA:	POČET MERANÍ:	HRÚBKA LAKU:
Predná kapota:	5/5	171 - 214 µm
Ľavý predný blatník:	4/4	148 - 190 µm
Ľavé predné dvere:	4/4	130 - 165 µm
Ľavé zadné dvere:	4/4	136 - 149 µm
Ľavý zadný blatník:	5/5	151 - 182 µm
Zadná kapota:	5/5	166 - 183 µm
Pravý zadný blatník:	5/5	154 - 194 µm
Pravé zadné dvere:	4/4	132 - 147 µm
Pravé predné dvere:	4/4	152 - 170 µm
Pravý predný blatník:	4/4	161 - 176 µm
Strecha vozidla:	5/5	104 - 125 µm
VIN kód, iden. kód:	5/5	45 - 80 µm

Hrúbka povlakovej vrstvy nanosená výrobcom vozidla býva najčastejšie v hraniciach 90 – 130 µm (vyskytujú sa však aj prípady s hornou hranicou do 180 µm), pričom namerané hodnoty sú spravidla v rozmedzí 40 µm.

Pokiaľ je na vozidle nameraná hodnota blízka alebo vyššia ako 200 µm, dá sa predpokladať, že vozidlo alebo časť vozidla boli opravované, tmelené a prelakované. (µm = mikrometer, 1 mm = 1000 µm)

PRÍLOHA K VÝPISU Z REGISTRA PREVÁDZKOVÝCH ZÁZNAMOV VOZIDIEL

ČÍSLO: 0000-1111-2222

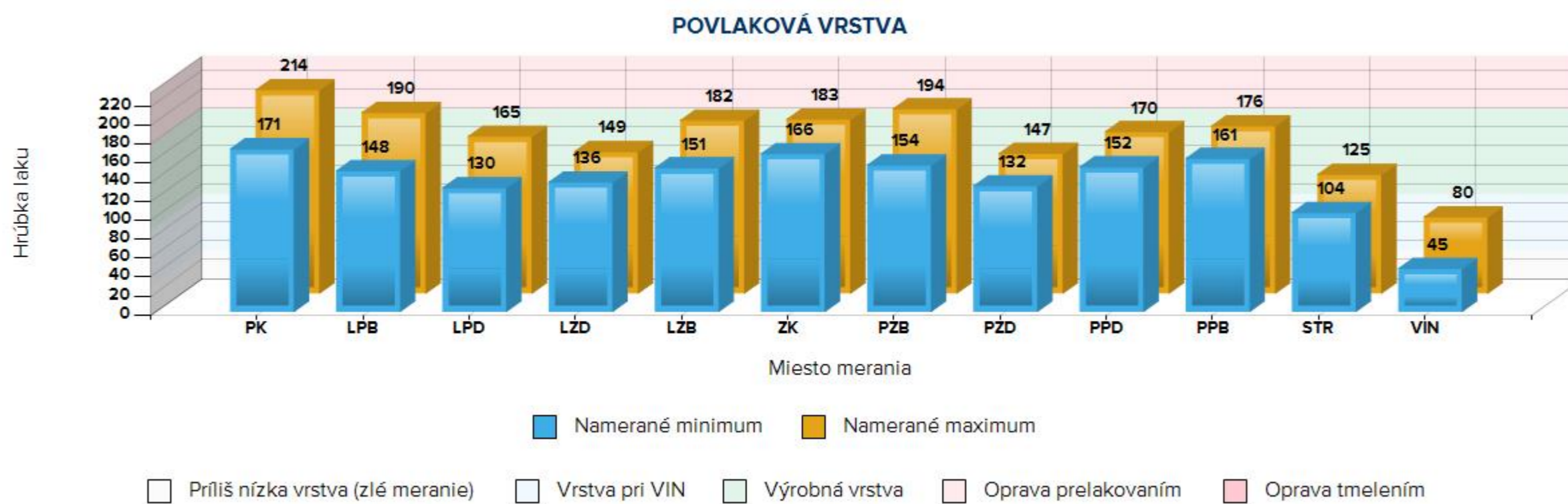

PRE ZOBRAZENIE KOMPLETNEJ FOTODOKUMENTÁCIE ZKO POUŽITE QR KÓD, ALEBO WEBOVÚ ADRESU:
 fotodokumentácia KO



predná časť vozidla



ľavá strana vozidla



zadná časť vozidla



pravá strana vozidla



sklá



interiér vozidla



výrobný štítek



foto1 VIN



zdvojený identifikátor

DÁTUM A ČAS OVERENIA: 22.01.2026 20:53

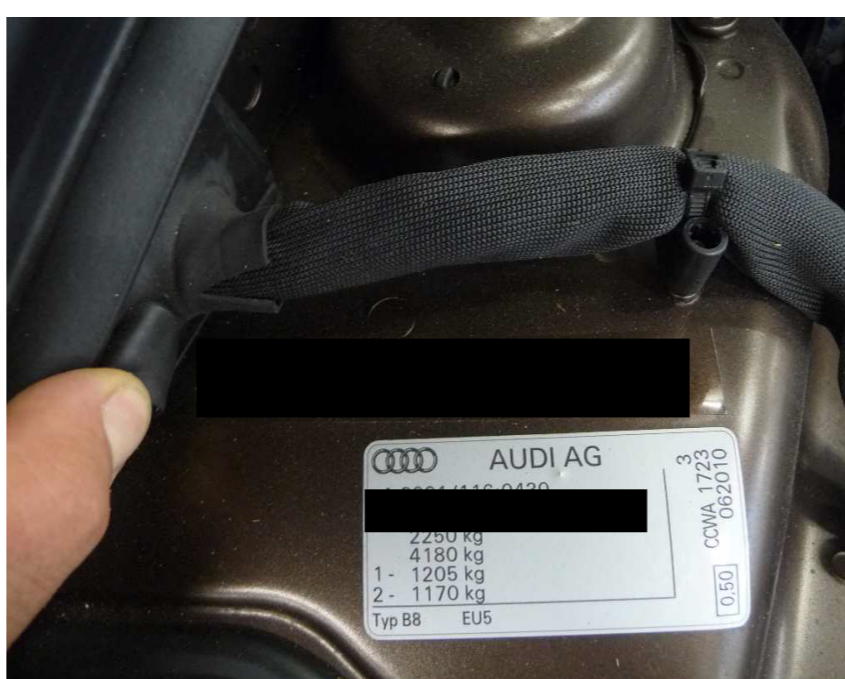
PRÍLOHA K VÝPISU Z REGISTRA PREVÁDZKOVÝCH ZÁZNAMOV VOZIDIEL

ČÍSLO: 0000-1111-2222

8. Servisné záznamy

ÁNO

Dátum: 31. 5. 2022

vykonaná práca:

- Diagnostika
- Mechanické práce

použitý materiál:

- Snímač výšky

DÁTUM A ČAS OVERENIA: 22.01.2026 20:53

9. Povinné zmluvné poistenie

ÁNO

Držiteľ a prevádzkovateľ motorového vozidla má podľa zákona č. 381/2001 Z.z. povinnosť uzavrieť poisťnú zmluvu a to najneskôr v deň prvého použitia vozidla.

VÝSLEDOK OVERENIA: **K DANÉMU VOZIDLU EVIDUJEME POVINNÉ ZMLUVNÉ POISTENIE**

KU DŇU:

22. 1. 2026

EČV:

AA000AA

POISŤOVŇA:

Union poisťovňa, a.s.

DÁTUM A ČAS OVERENIA: 22.01.2026 20:53

13. Pozastavenie prevádzky

NIE

Ak bol po 1.1.2022 na vozidle poškodený niektorý z hlavných bezpečnostných prvkov vozidla, ktorými sú zavesenie kolies, deformačné zóny, systémy airbagov, riadenie, alebo brzdy, vozidlo má automaticky pozastavenú prevádzku. V prípade, že majiteľ chce vozidlo opätovne uviesť do prevádzky, vyžaduje sa oprava vozidla v autorizovanej alebo nezávislej opravovni, ktorá spĺňa podmienky podľa § 47 ods. (7) Zákona č. 106/2018 Z.z. Opravu môže vykonávať len autorizovaná opravovňa alebo nezávislá opravovňa, ktorá vykonáva opravu vozidla spôsobom podľa § 47 ods. (7) a (8) uvedeného zákona. Následne sa po oprave vozidla vyžaduje absolvovanie technickej kontroly pravidelnej. Majiteľ alebo prevádzkovateľ vozidla musí okrem osvedčenia o evidencii predložiť na TK aj písomné potvrdenie, ktorým opravovňa potvrdzuje, že oprava bola vykonaná v súlade s postupmi výrobcu vozidla. Až následne môže byť vozidlo opäť uvedené do prevádzky na pozemných komunikáciách.

VÝSLEDOK OVERENIA: **NEEVIDUJEME POZASTAVENIE PREVÁDZKY VOZIDLA.**

DÁTUM A ČAS OVERENIA: 22.01.2026 20:53

20. Indikatívna informácia o poškodení vozidla

ÁNO

Pre dané vozidlo **evidujeme** záznamy o poškodení vozidla v dôsledku dopravnej nehody, alebo škodovej udalosti.

Podrobnejšie informácie o poškodených dieloch, informácie o kalkulácii opravy, krajine kde sa stala škoda je možné získať len v najvyššej verzii dokumentu - AUTO-Pass úplný. Vzor dokumentu je k nahliadnutiu tu :

<https://rpzv.iris.sk/Manuals/VypisPoskodovaniaVzor.pdf>

DÁTUM A ČAS OVERENIA: 22.01.2026 20:53

PRÍLOHA K VÝPISU Z REGISTRA PREVÁDZKOVÝCH ZÁZNAMOV VOZIDIEL

ČÍSLO: 0000-1111-2222

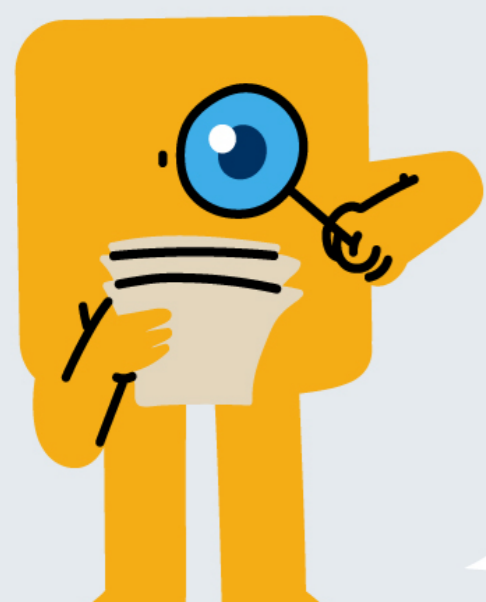

**NA TOMTO
VOZIDLE EVIDUJEM
POŠKODENIA!**

Detaily ponúka úplný AUTO-Pass



Koniec výpisu

Overenie informácií a údajov o vozidle eliminuje možnosť podvodu len do určitej miery, preto odporúčame absolvovanie kontroly originality identifikátorov vozidla a jeho dokladov, ako aj prehliadku technického stavu v odbornom servise ešte pred samotnou kúpou vozidla.

VYGENEROVANÉ DŇA:

iris sh
SOFTWARE & HARDWARE

VYGENEROVANÉ DŇA: 22.01.2026 20:53

Aktuálnosť informácií a údajov obsiahnutých v tomto dokumente sa vzťahuje k dátumu a času jeho vyhotovenia